

GR 296

SENDEROS DEL CLARETE

**Etapa 11: Cabezón de Pisuerga
a Santovenia de Pisuerga**



RUTA DEL VINO
CIGALES
Viajar a través del vino

GR 296

SENDEROS DEL CLARETE

Recorrido completo
Fuensaldaña-Santovenia de Pisuerga

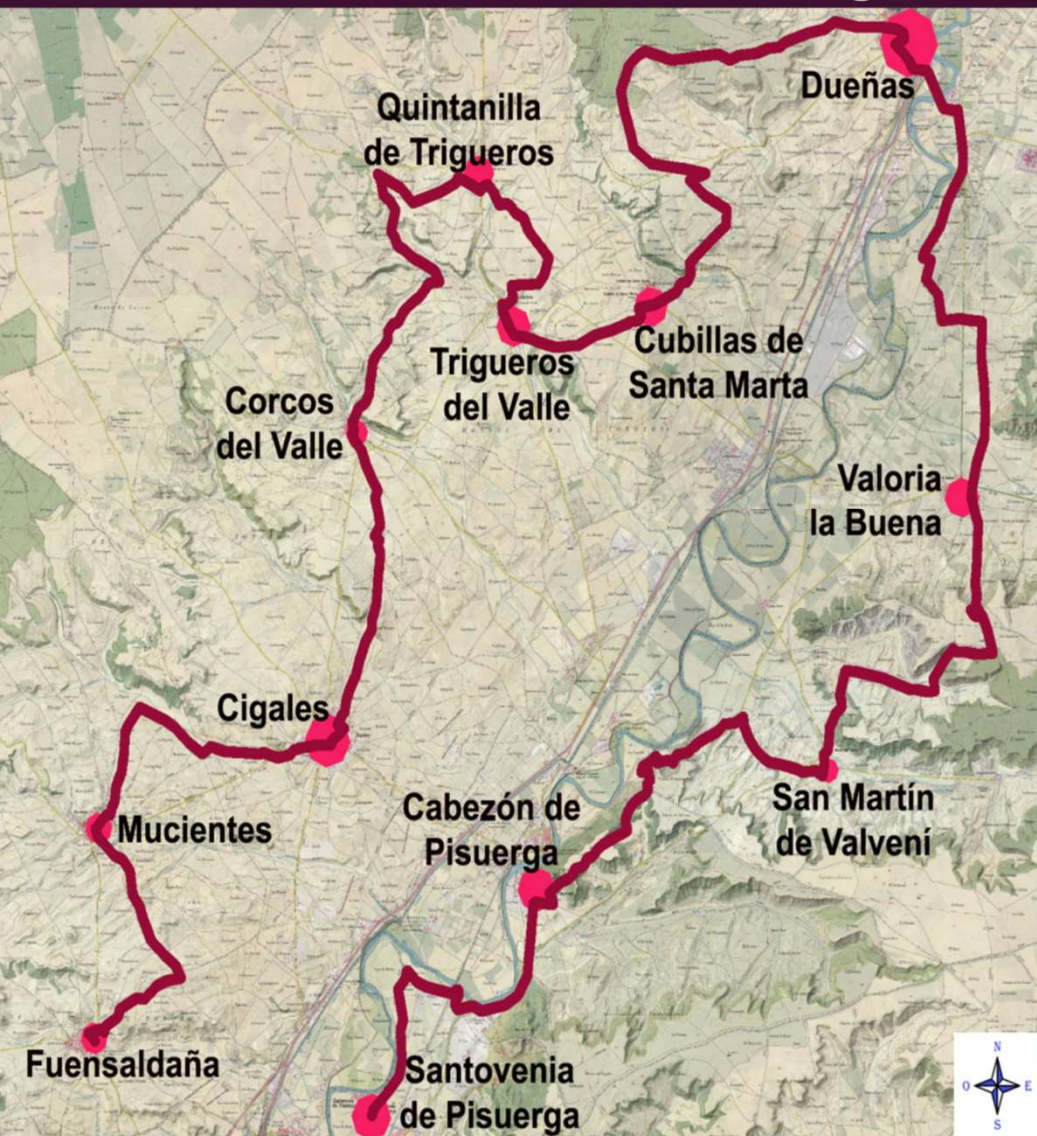

La Ruta del Vino Cigales vincula el vino de la *DO Cigales* con su cultura, historia, patrimonio, tradición, gastronomía y paisaje; con el objeto de crear un destino turístico atractivo en torno a la cultura del vino.

Uno de los principales recursos turísticos de esta ruta es el sendero GR296 Senderos del Clarete, que conecta las doce localidades vinculadas a la ruta, a través de once etapas a lo largo de sus 93 kilómetros, describiendo una forma en herradura.

Esta ruta transcurre por los principales atractivos de esta comarca como son el vino, la naturaleza, su historia y sus tradiciones en torno al vino.

Más de 1.200 bodegas subterráneas se reparten por las doce localidades que conforman la ruta, la cual se extiende por dos provincias (Valladolid y Palencia), y que dan personalidad a muchos de los barrios de estos municipios de la Ruta del Vino Cigales.



RUTA DEL VINO
CIGALES
Viajar a través del vino

RUTA DEL VINO CIGALES - ETAPA 11

CABEZÓN DE PISUERGA - SANTOVENIA DE PISUERGA

El Sendero GR-296 atraviesa los doce municipios que engloba la Ruta del Vino Cigales: Cabezón de Pisuerga, Cigales, Corcos, Cubillas de Santa Marta, Dueñas, Fuensaldaña, Mucientes, Quintanilla de Trigueros, Trigueros del Valle, San Martín de Valvení, Santovenia de Pisuerga y Valoria la Buena.

En el recorrido podemos disfrutar de vistas al río Pisuerga, campos de cereal o los páramos.

Un sendero homologado, ideal para disfrutar a pie o en bicicleta para disfrutar del enoturismo .

La etapa nº 11 transcurre por un terreno con las siguientes características:

1. Distancia: 8,5 km

2. Tiempo estimado: 2 h

3. Punto de salida:

Cabezón de Pisuerga

4. Ciclabilidad: Sí

5. Dificultad: Baja

6. Desnivel: 20 m

7. Época recomendada:

Todo el año



RUTA DEL VINO
CIGALES
Viajar a través del vino



En Santovenia de Pisuerga, las bodegas, los lagares y los majuelos, son realidades del pasado. La implantación del regadío con la llegada de uno de los ramales del Canal del Duero (acequia Valladolid a Santovenia) a principios del siglo XX, provoca el descepado de los majuelos y sus sustitución por otros cultivos de mayor rentabilidad. Prueba de ello es que en 1930 había 64,7Ha de viñedo, que desaparecen en 1987.

Las bodegas podíamos encontrarlas en dos barrios, unos en las laderas del entorno del “pico de los conejos” y otro en el propio casco urbano, concretamente en la calle negra y en la plaza del pueblo. De todo esto sólo queda una bodega semihundida en los barriales y un lagar en la calle negras.



RUTA DEL VINO
CIGALES
Viajar a través del vino

GR 296

SENDEROS DEL CLARETE

Etapa 11 Cabezón de Pisuergra-Santovenia de Pisuergra



RUTA DEL VINO
CIGALES
Viajar a través del vino

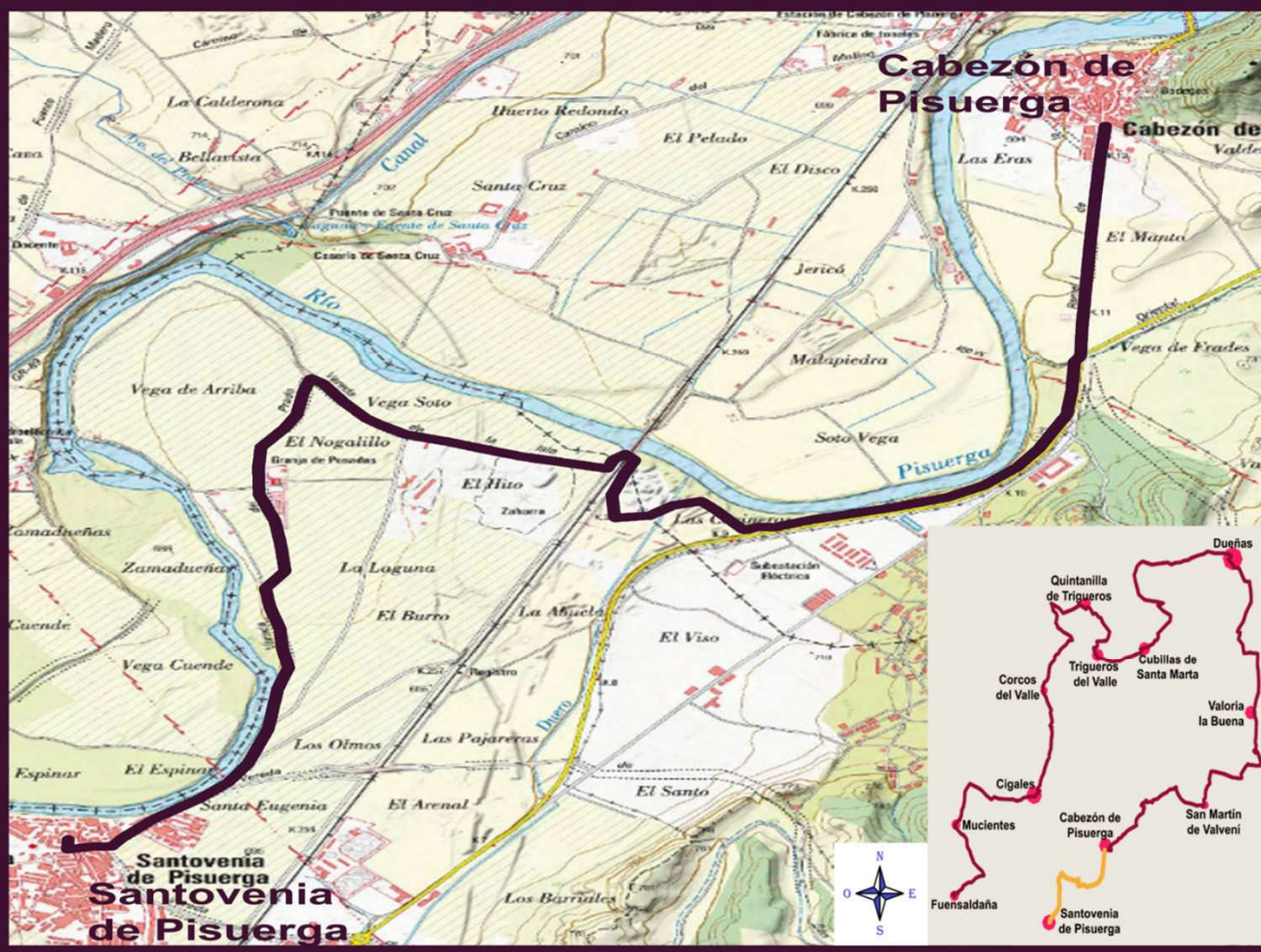

Desde la entrada a **Cabezón de Pisuergra**, donde se sitúa el panel de inicio de la ruta, se toma dirección hacia **Santovenia de Pisuergra** por el paseo peatonal que va paralelo a la carretera y que llega hasta el *cementerio*. Desde aquí, una vez pasada la vía del tren, se transita por un camino entre pinos que a continuación dejan paso a la vegetación de ribera asociada al *río Pisuergra*.

Perfil desde Cabezón de Pisuerga

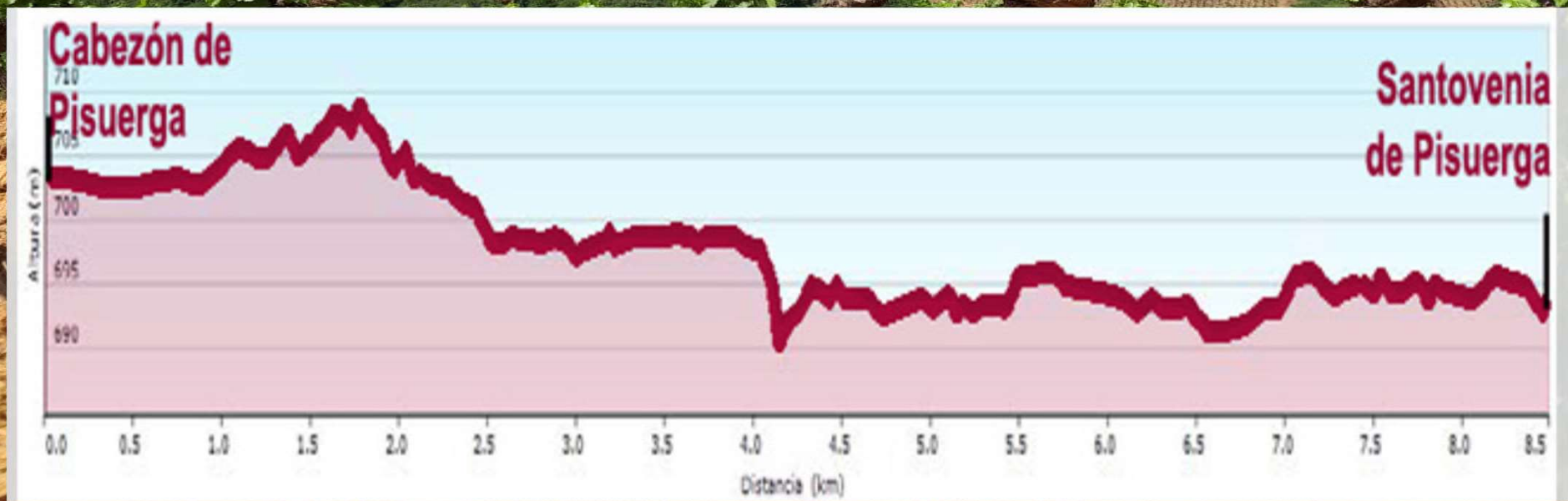

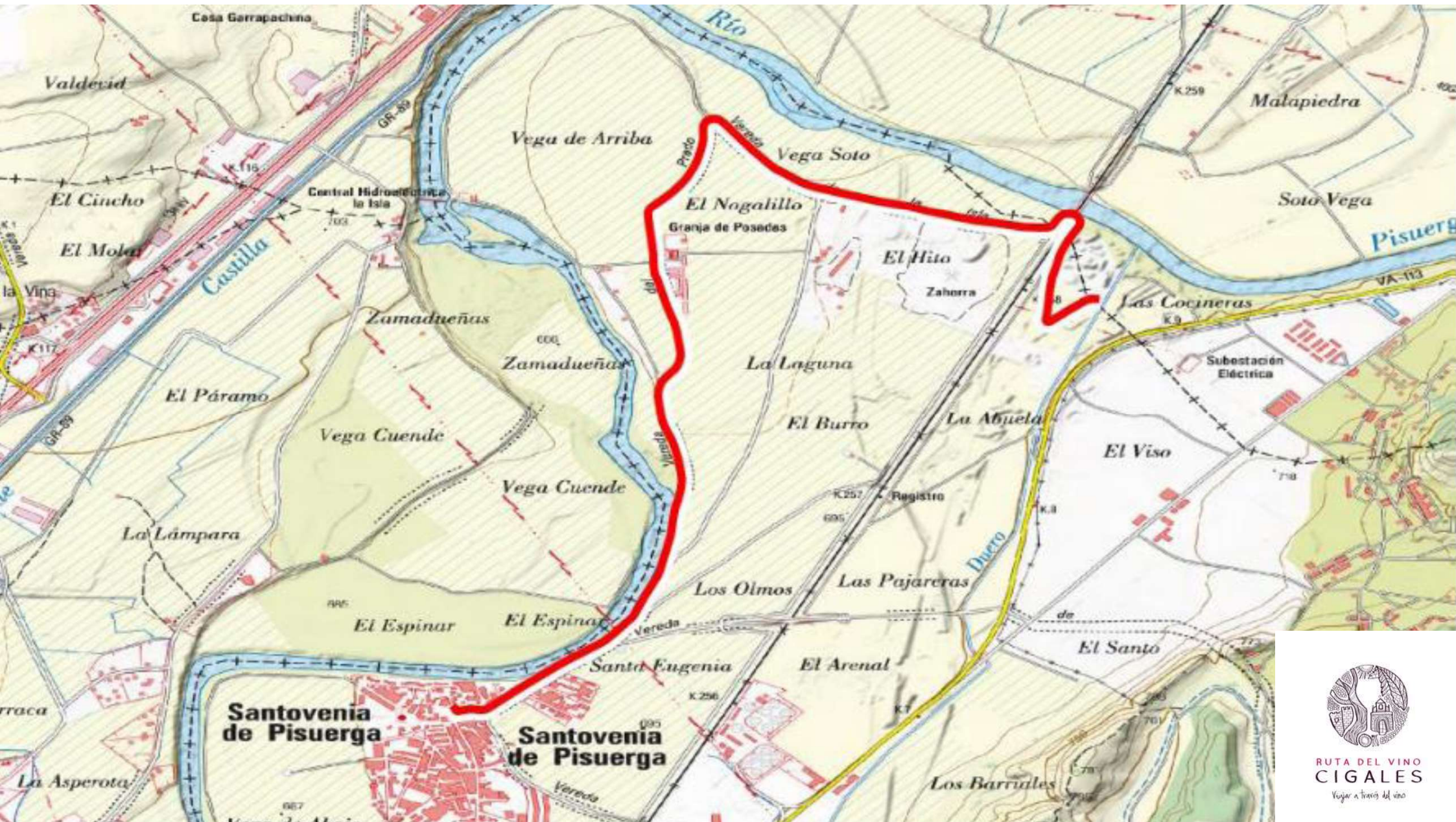

RUTA DEL VINO
CIGALES
Viajar a través del vino

Llegamos a Santovenia tras cruzar el *Canal del Duero* (desemboca en el *Pisuerga*) y la vía del tren (por debajo del *punte del Príncipe Alfonso*).

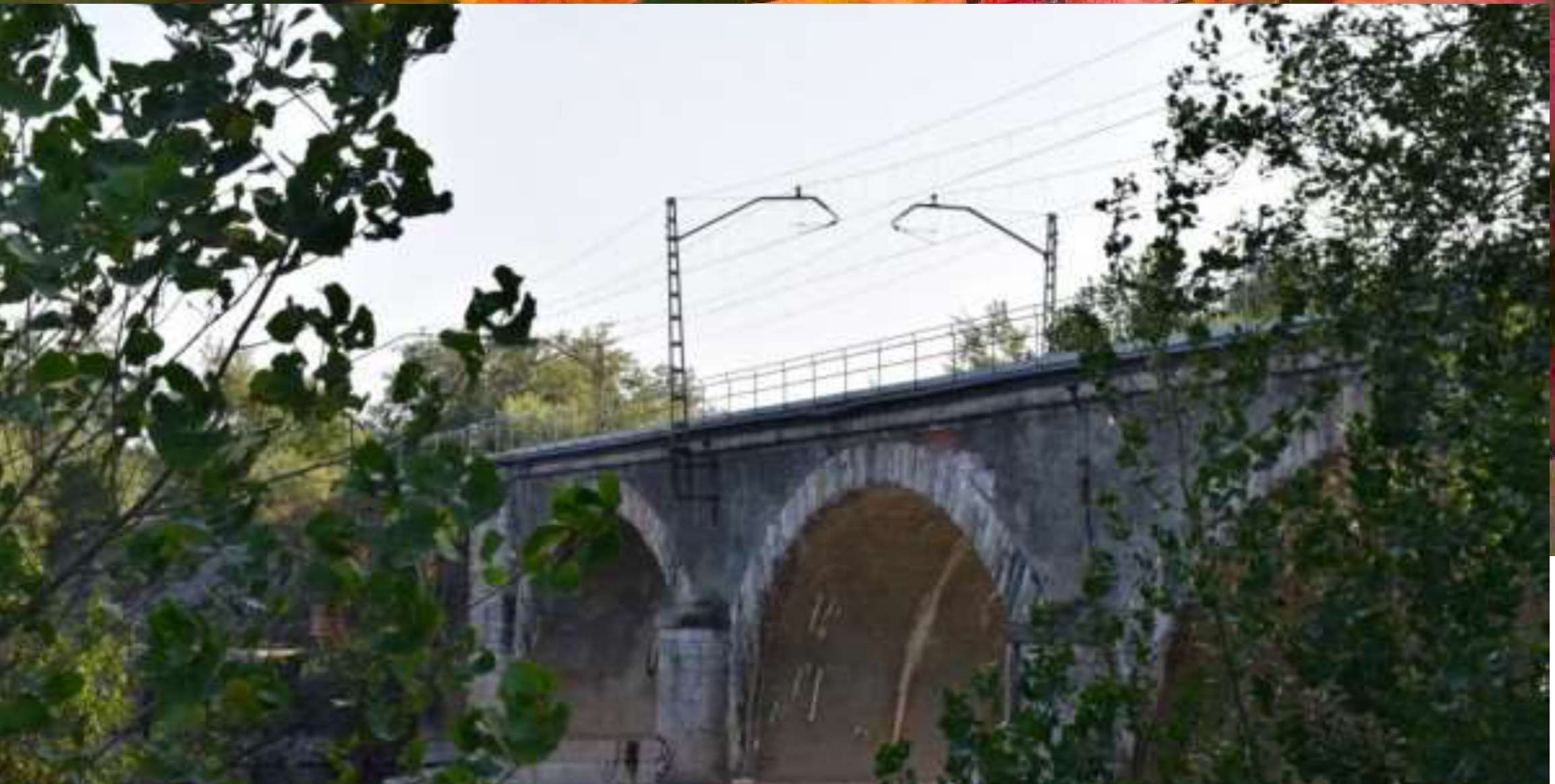

RUTA DEL VINO
CIGALES
Viajar a través del vino

Transitamos por la vega de arriba. Las veredas de la Isla y del Prado nos permiten disfrutar del primer meandro del Pisuerga en Santovenia.



Tras pasar por la *Granja de Posadas*, habremos dejado atrás el yacimiento de “El nogalillo”; y podremos admirar una morera centenaria: el moral de San Felices. Junto a él, algunos restos romanos.



RUTA DEL VINO
CIGALES
Viajar a través del vino

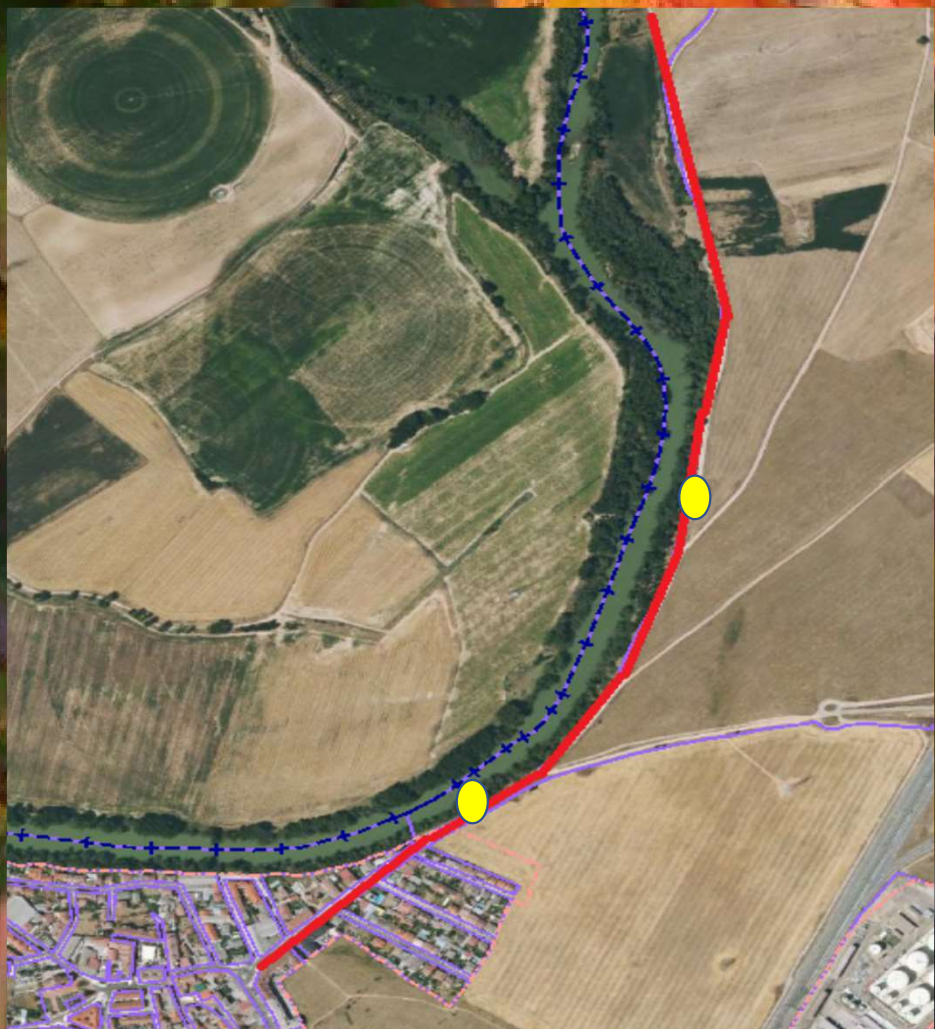

Sigues junto a las riberas del Pisuerga hasta llegar al casco urbano. Antes de adentrarte en él, pasarás por dos fuentes en las que, si lo deseas, podrás refrescarte: la Florida primero y las Quebradas después.



Dejamos atrás la fuente de las Quebradas y llegamos al final de nuestro recorrido por el GR, las Plaza de España de nuestro pueblo. Te presentamos nuestro municipio.



RUTA DEL VINO
CIGALES
Viajar a través del vino

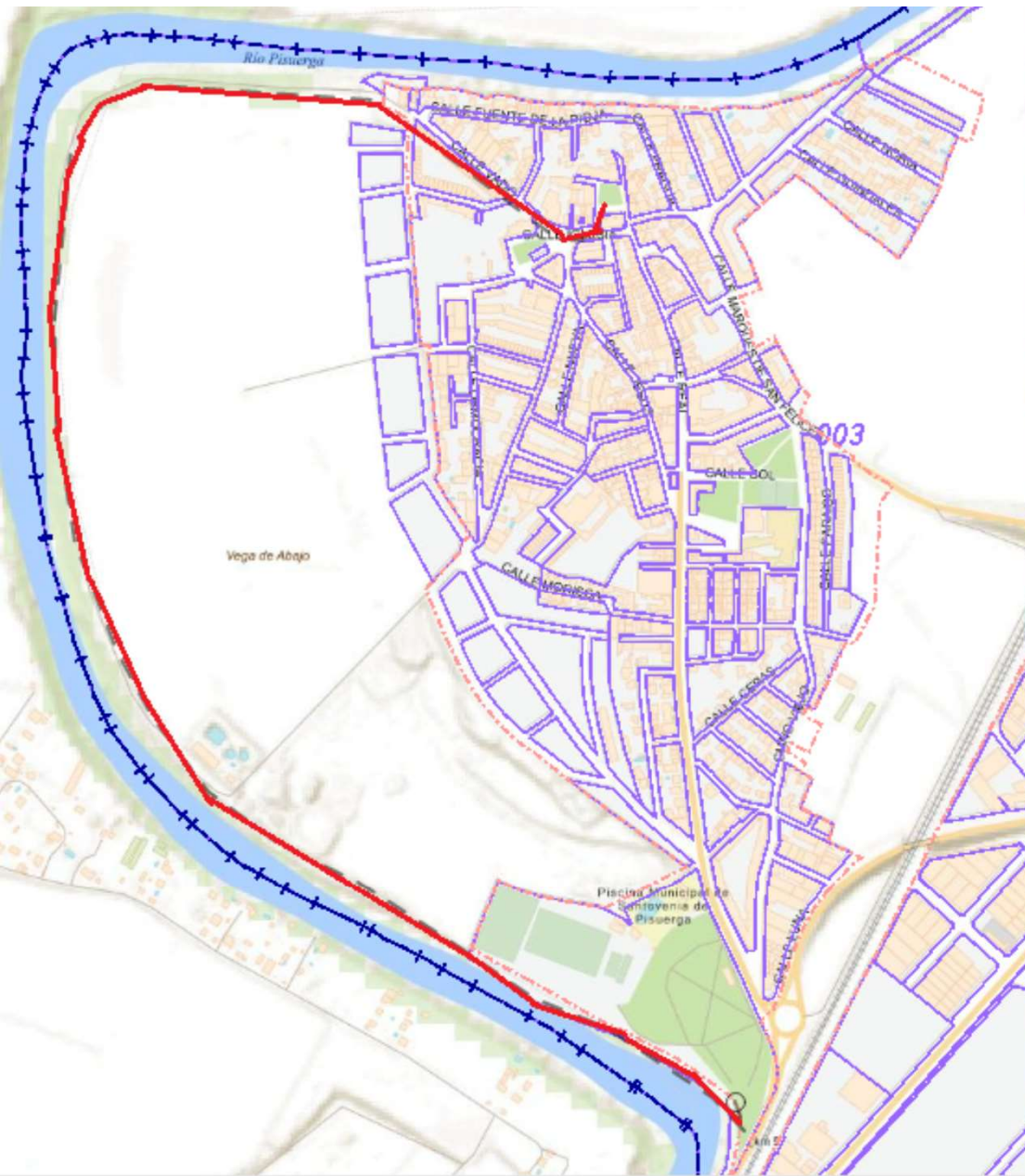

SENDERO DE LA VEGA DE ABAJO

Saliendo de la plaza por las calles iglesia y vado, llegamos al sendero que transcurre a lo largo de 2Km y que nos conduce hasta el extremo sur del municipio.

No tendrás dificultad en encontrar rastros de pequeños mamíferos como la nutria. Los barbos o los cangrejos atraen a los aficionados a la pesca. Entre el follaje de estos bosques de ribera (chopos, álamos, fresnos), la nota de color y sonido la ponen las aves que se mueven : garza real, martín pescador, lavanderas o cormoranes.



RUTA DEL VINO
CIGALES
Viajar a través del vino



En hostelería te ofrecemos:

1. Terraza los GUINDALES
2. Bar EL RINCONCITO
3. Bar EL HOGAR
4. Taberna DUQUE
5. Bar DADOS
6. Bar ALBINO VINO
7. Café bar MAVERIK
8. Bar SAN JUAN
9. Café bar REAL
10. Bar BBODEGUILLA
11. Mesón LA HERRADURA
12. Café bar J A PS
13. Bar LA FUENTONA
14. Bar LA PISCINA
15. Bar restaurante A&M
16. Restaurante ERCHUS
17. FIJO'S, bar restaurante



RUTA DEL VINO
CIGALES
Viajar a través del vino

GR 296

SENDEROS DEL CLARETE

**Etapa 11: Cabezón de Pisuerga
a Santovenia de Pisuerga**



RUTA DEL VINO
CIGALES
Viajar a través del vino